Te Deum laudamus

Friedrich Radermacher

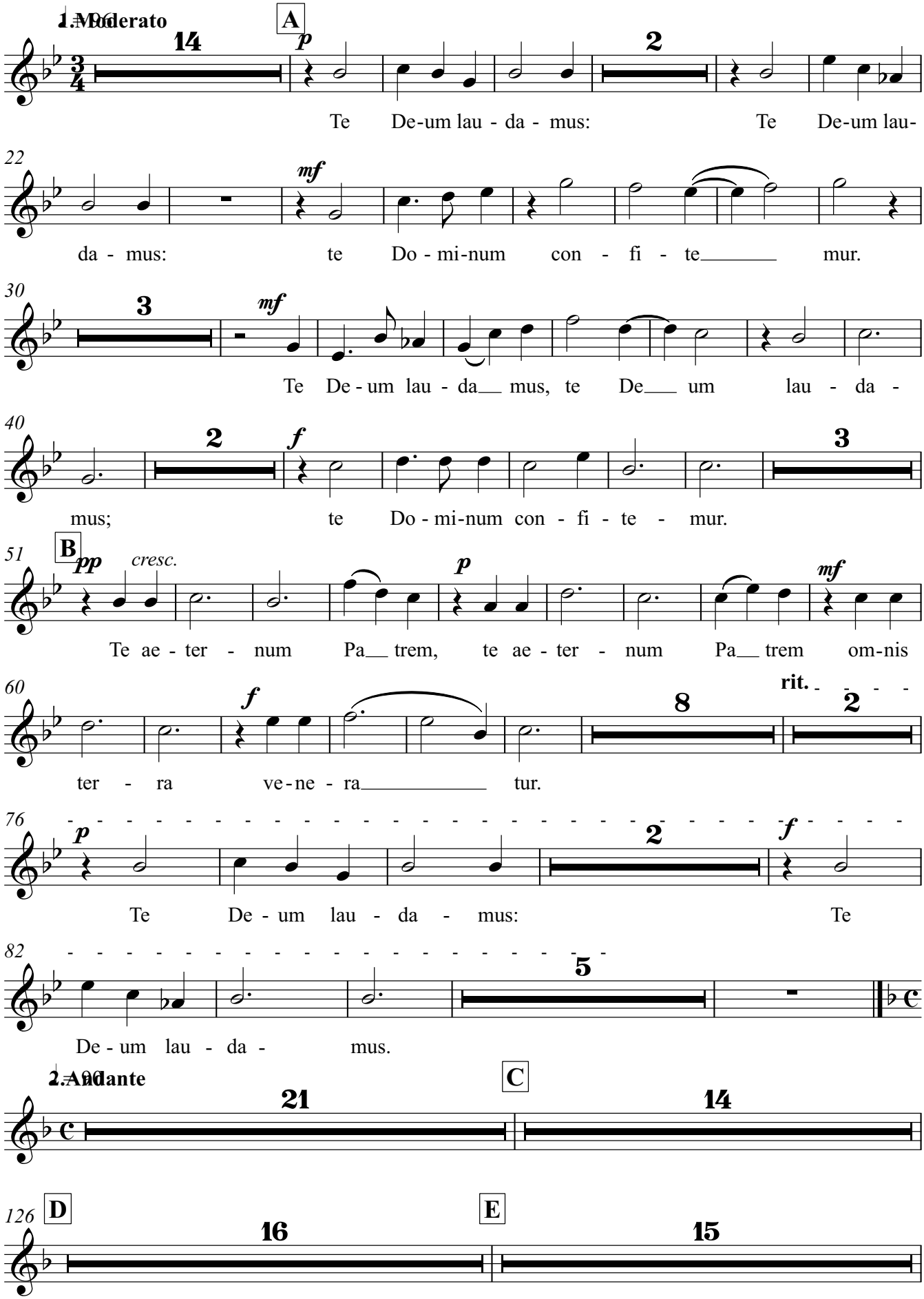

Friedrich Radermacher · Te Deum laudamus · © 2006 Nachlass F. Radermacher · Aufführung ist bei der GEMA anzumelden.

Sopran

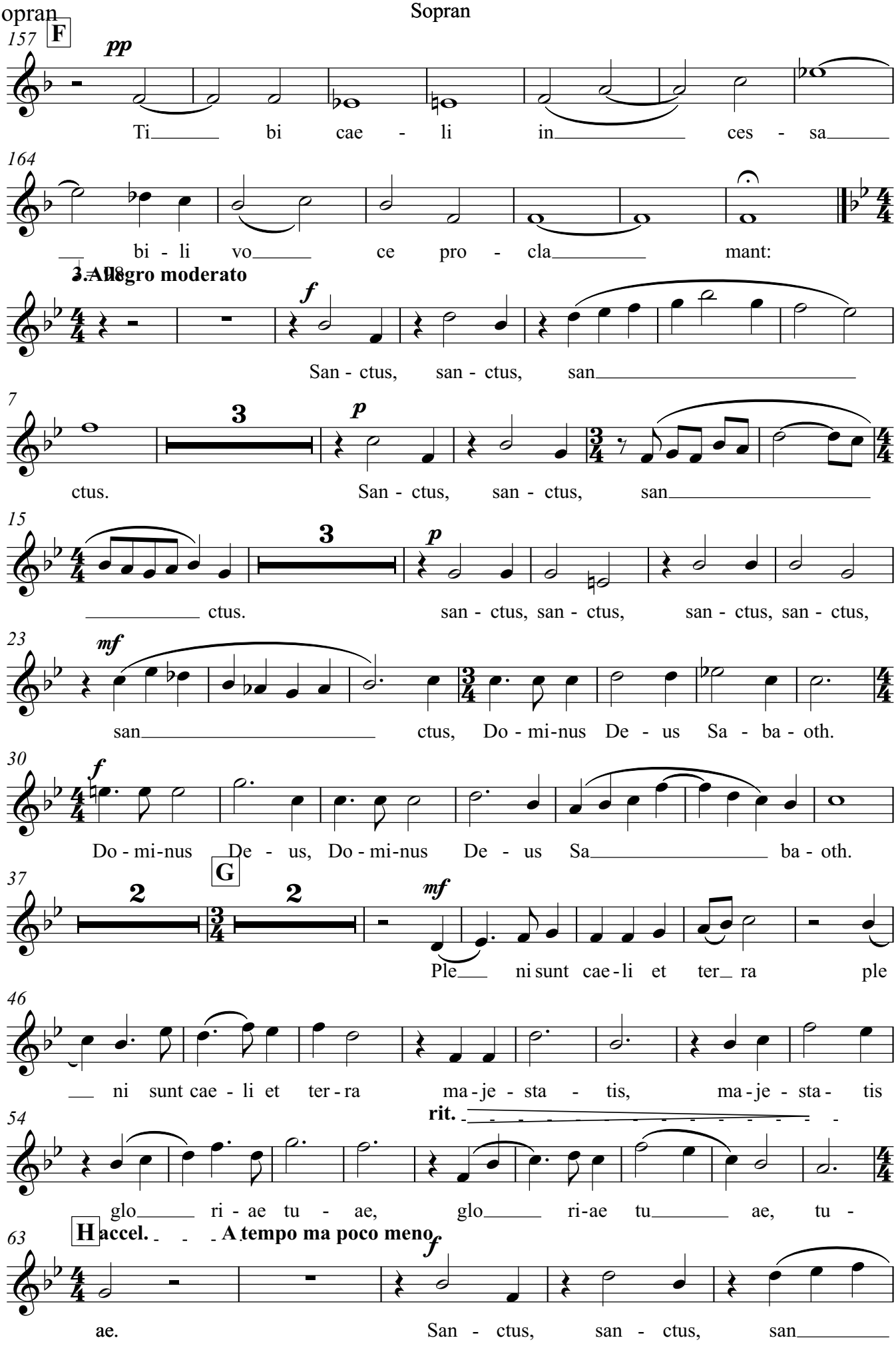

Friedrich Radermacher · Te Deum laudamus · © 2006 Nachlass F. Radermacher · Aufführung ist bei der GEMA anzumelden.

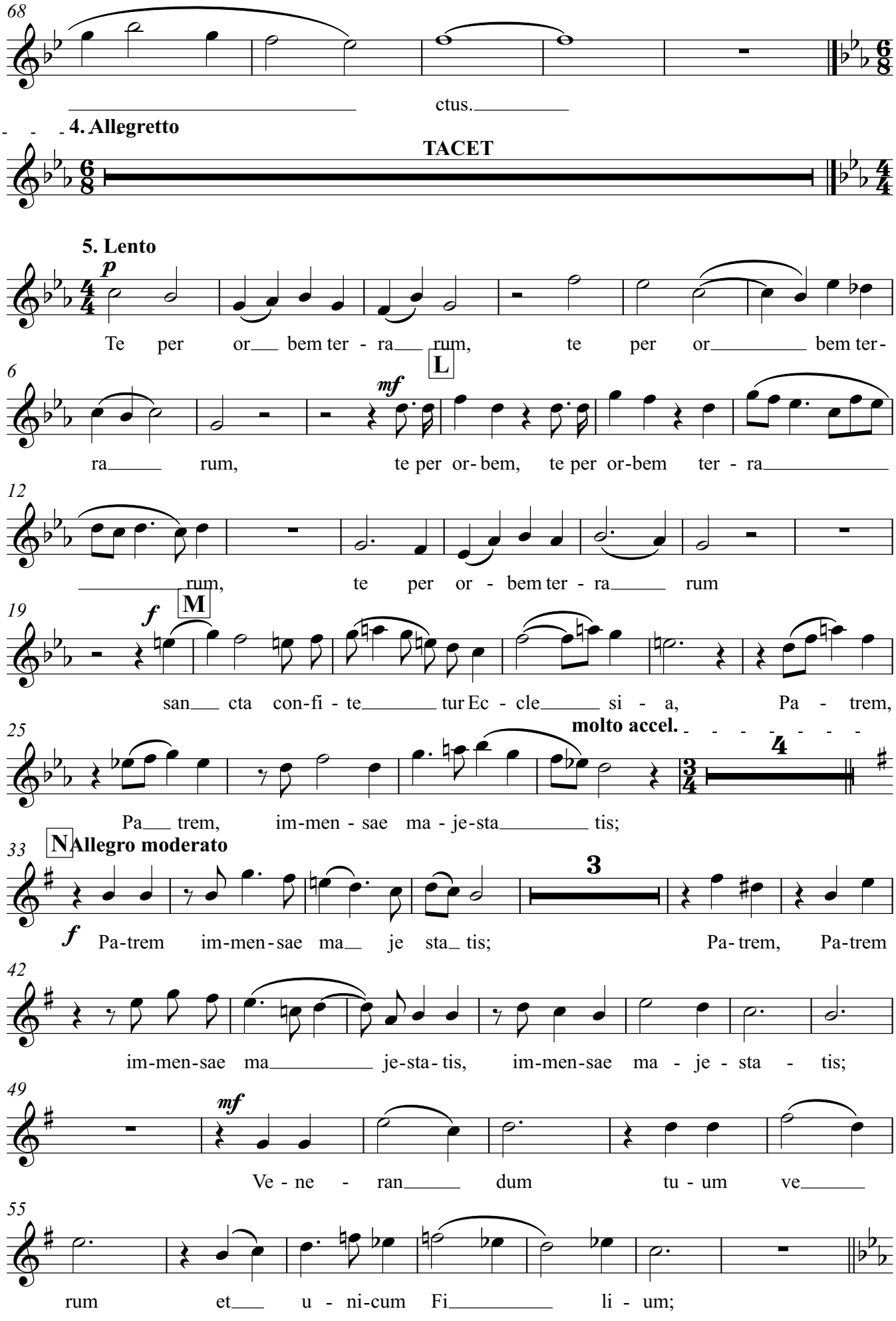

Friedrich Radermacher · Te Deum laudamus · © 2006 Nachlass F. Radermacher · Aufführung ist bei der GEMA anzumelden.

Sopran

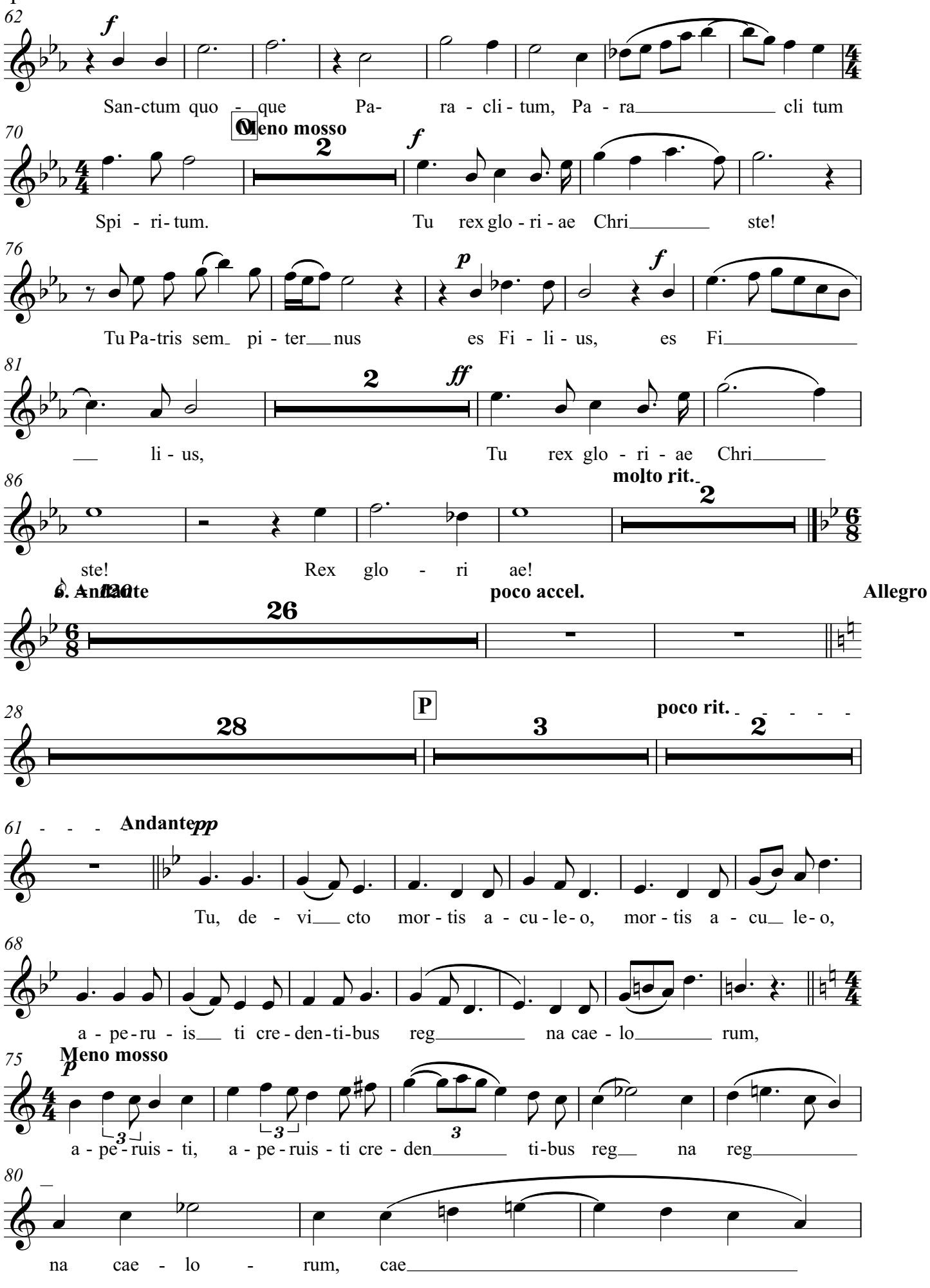

Friedrich Radermacher · Te Deum laudamus · © 2006 Nachlass F. Radermacher · Aufführung ist bei der GEMA anzumelden.

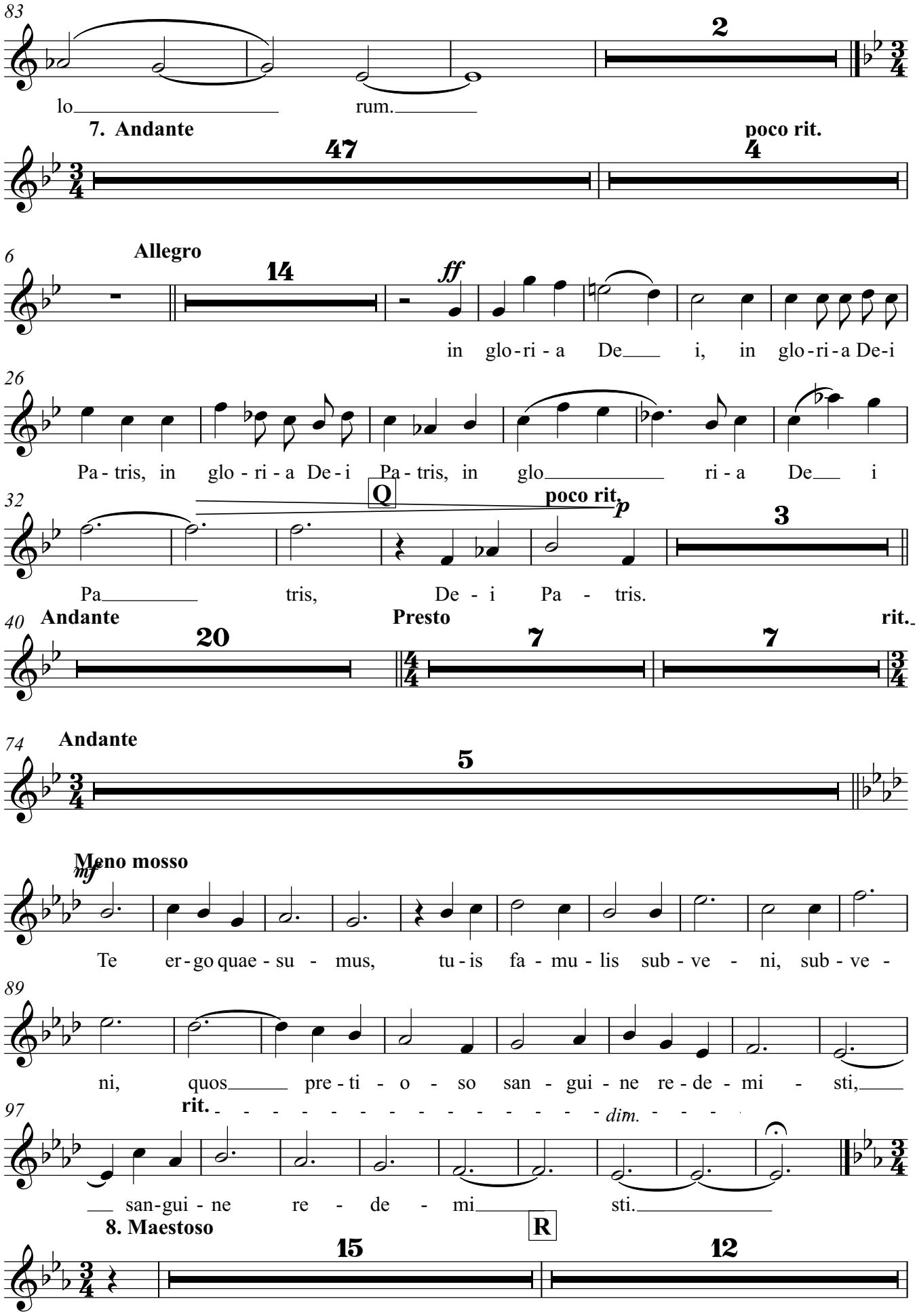

Friedrich Radermacher · Te Deum laudamus · © 2006 Nachlass F. Radermacher · Aufführung ist bei der GEMA anzumelden.

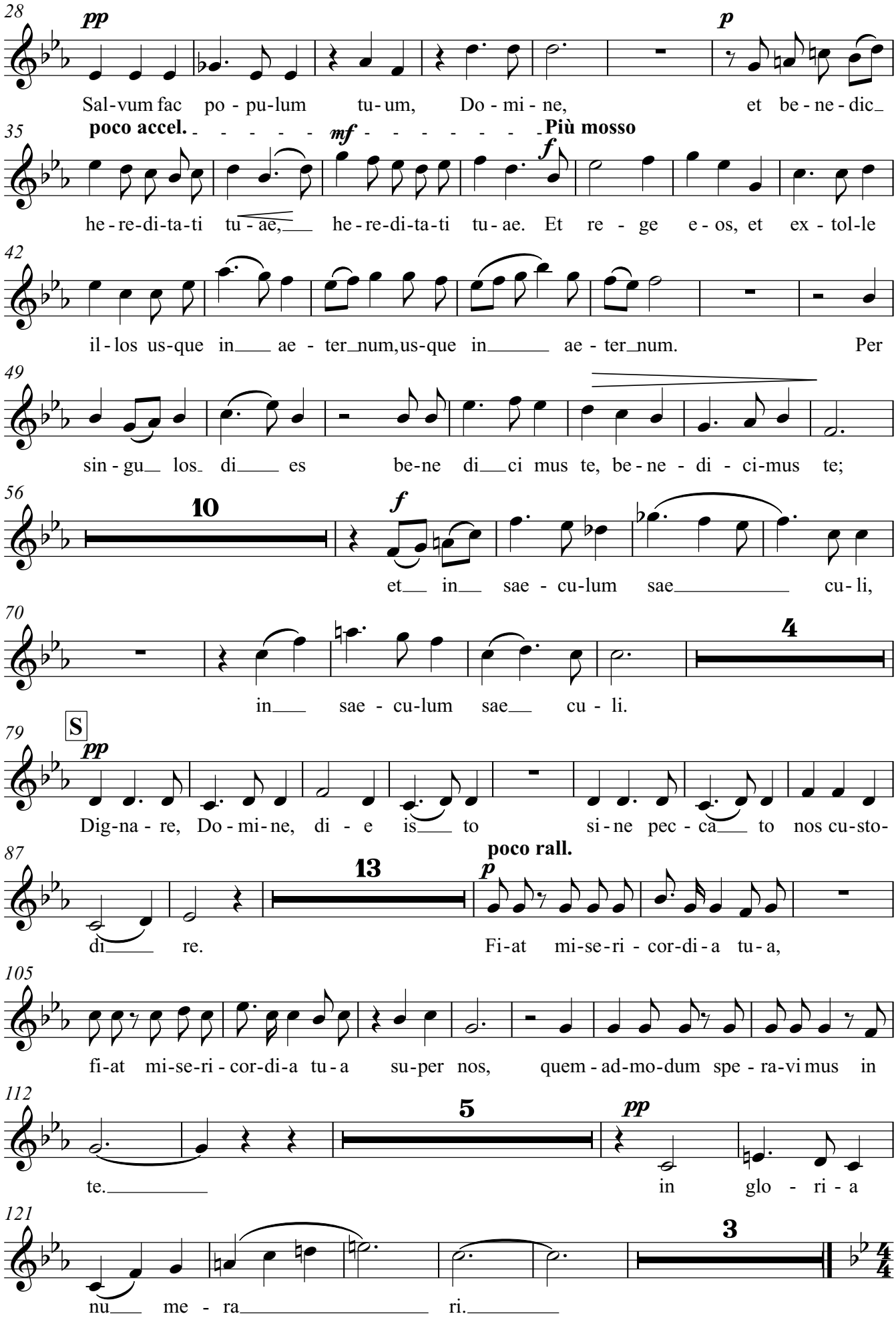

Friedrich Radermacher · Te Deum laudamus · © 2006 Nachlass F. Radermacher · Aufführung ist bei der GEMA anzumelden.

9. sehr frei



5 **poco accel. Allegro moderato**

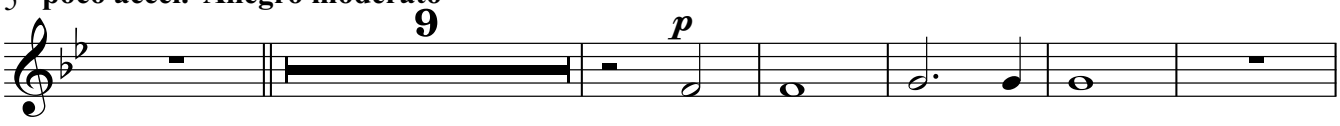

20 T *cresc.*

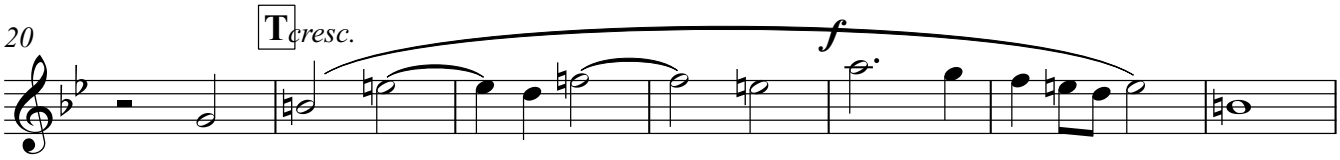

27

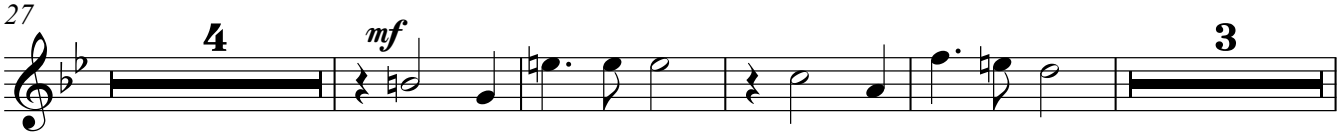

38 U



45

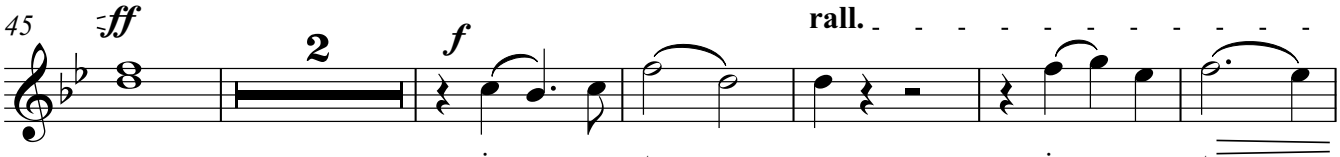

53 V

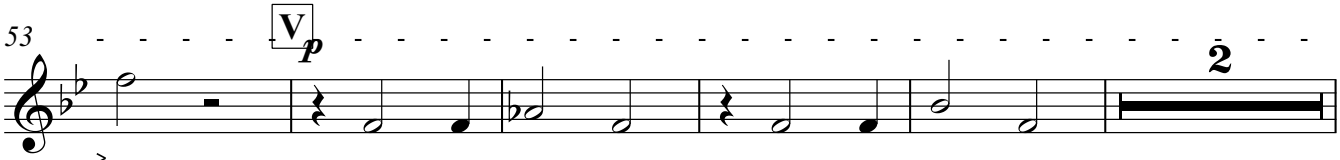

60

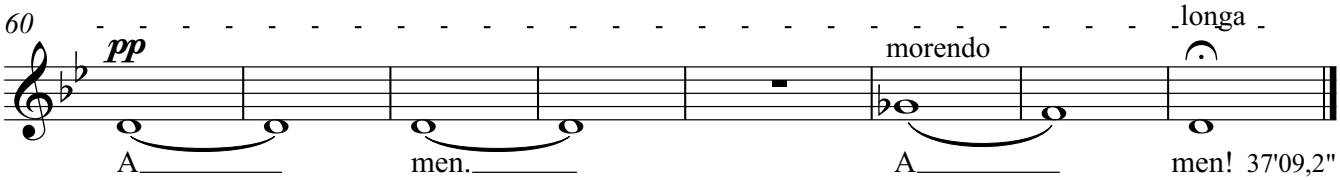

Friedrich Radermacher · Te Deum laudamus · © 2006 Nachlass F. Radermacher · Aufführung ist bei der GEMA anzumelden.